

Dossier de consultation n° 2024071201489TWE

Depuis le 1er juillet 2012, vous devez **transmettre à chacun des exploitants de réseaux les éléments de votre dossier.**

1 - A chacun des exploitants disposant d'une adresse électronique et identifiés par le pictogramme "D – XML", il vous faudra envoyer un courrier électronique auquel est joint :

- le fichier XML intitulé « AAAAMMJJ00000C_description.xml » (nota : envoyer le même fichier XML à chacun de ces exploitants)

2 - A chacun des exploitants disposant d'une adresse électronique et identifiés par le pictogramme "D - XML-PDF", il vous faudra envoyer un courrier électronique auquel est joint :

- le fichier XML intitulé « AAAAMMJJ00000C_description.xml » (nota : envoyer le même fichier XML à chacun de ces exploitants)
- le fichier du plan d'emprise des travaux prévus intitulé « AAAAMMJJ00000C_emprise.pdf » (nota : envoyer le même plan d'emprise à chacun de ces exploitants)
- le fichier PDF du formulaire de déclaration CERFA 14434*03 (DT/DICT) ou 14523*03 (Avis de travaux urgents) personnalisé au nom de l'exploitant concerné

3 - A chacun des autres exploitants de cette liste, il vous faudra envoyer par courrier les pièces suivantes :

- le plan d'emprise des travaux prévus que vous aurez imprimé au préalable intitulé « AAAAMMJJ00000C_emprise.pdf » (nota : envoyer le même plan d'emprise à chacun de ces exploitants)
- le formulaire de déclaration CERFA 14434*03 (DT/DICT) ou 14523*03 (Avis de travaux urgents) personnalisé au nom de l'exploitant concerné, que vous aurez imprimé au préalable

Nota : Les modes d'envois dématérialisés mentionnés aux 1 et 2 ne sont pas obligatoires mais très fortement recommandés, l'envoi par courrier mentionné au 3 étant à réserver si possible aux seuls exploitants n'ayant pas fourni d'adresse électronique. Les envois dématérialisés permettent des réponses accélérées de la part des exploitants concernés (9 jours contre 15 jours pour la DT et la DT-DICT conjointe, et 7 jours contre 9 jours pour la DICT à compter du 1er avril 2015).

Le présent document n'est pas à adresser aux exploitants de réseaux.

Informations sur le responsable du projet :

Raison sociale : **DiRIF VGuizard**
N° SIRET :

Responsable du projet : **Guizard Vincent**
Complément d'adresse :
Adresse : **65 avenue Faidherbe**
Lieu-dit / BP :
Ville : **93315 Le Pré Saint Gervais**
Tél : **0688843773** Fax :
Courriel : **vincent.guizard@developpement-durable.gouv.fr**

Informations sur le dossier :

Localisation du chantier :	92200 Neuilly-sur-Seine	Code INSEE :92051
Nature de la consultation :	DT	
Date de la consultation :	12 juil. 2024	
N° consultation du téléservice :	2024071201489TWE	
Date prévue pour le commencement des travaux :	06/01/2025	

Informations sur la localisation du chantier :

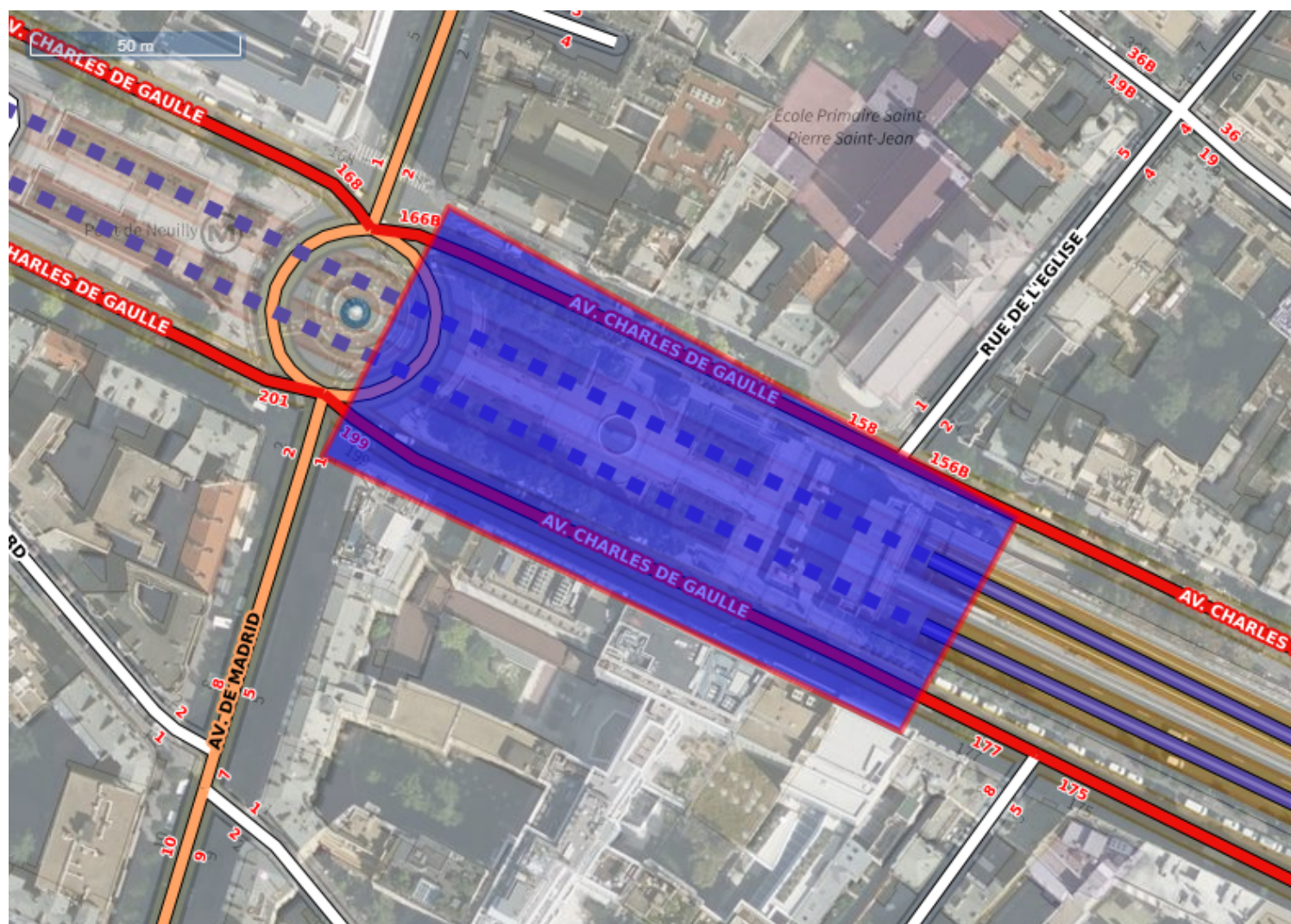

Communes concernées par le chantier :

92200 Neuilly-sur-Seine

(code INSEE 92051) (Commune principale)

Légende :

Système géodésique : **RGF 93**
EPSG : **EPSG:4171**
Echelle : **1 / 2133**
Surface : **9709 m²**

Couches affichées :
- **Carte: 2012**
- **Photographies aériennes test recette: Géoportail Numérique 2008**
- **Photographies aériennes: Géoportail Numérique 2008**
- **Réseaux routiers: 2011**

Coordonnées géoréférencées de l'emprise du chantier (wgs84 - format gml) :

Emprise au format GML :

```
<gml:MultiSurface srsName="EPSG:4171">
  <gml:surfaceMember>
    <gml:Polygon>
      <gml:exterior>
        <gml:LinearRing>
          <gml:posList srsDimension="2">2.26042 48.884428 2.260833 48.884964
            2.2627 48.884298 2.262314 48.883835 2.26042 48.884428</gml:posList>
        </gml:LinearRing>
      </gml:exterior>
    </gml:Polygon>
  </gml:surfaceMember>
</gml:MultiSurface>
```

Vous trouverez ci-dessous les coordonnées du ou des polygones de votre chantier sous le format Latitude/Longitude. Les coordonnées sont affichées selon les règles suivantes :

- Le premier polygone est celui qui a le point le plus à gauche sur le plan
- Les autres polygones sont ensuite affichés dans le sens des aiguilles d'une montre

Emprise du chantier :

Polygone 1		
Sommets	Latitude	Longitude
Coordonnées sommet 1	48.88442823925865	2.2604199371907048
Coordonnées sommet 2	48.88496451110611	2.260833066353193
Coordonnées sommet 3	48.88429769853075	2.2627001955550865
Coordonnées sommet 4	48.883835511052474	2.262313892961591
Coordonnées sommet 5	48.88442823925865	2.2604199371907048

Liste des exploitants concernés par l'emprise du chantier :

Vous trouverez ci-dessous, **conformément à l'arrêté du 22 décembre 2010 modifié**, la liste des exploitants de réseaux enregistrés à ce jour sur le téléservice des réseaux sur la base des informations établies et fournies par les exploitants. Cette liste est donc établie sous la seule responsabilité des exploitants de réseaux, l'INERIS ne peut donc pas être responsable au titre de l'utilisation de ces données, notamment en cas d'erreur ou d'omission. Vous serez informé par courriel de toute modification de cette liste par les exploitants et sous leur responsabilité pendant les trois premiers mois suivants votre consultation du téléservice.

Numéro de CERFA	Société
1	VERIZON
2	SEVESC P0328
3	SFR - XPFIBRE.92
4	IMOPTEL mandaté par l'exploitant LEVEL3
5	MAIRIE DE NEUILLY SUR SEINE
6	Mairie de NEUILLY-sur-SEINE
7	IMOPTEL mandaté par l'exploitant ZAYO
8	PRIZZ INFRASTRUCTURE
9	VEOLIA EAU Centre Opérationnel OISE
10	Mairie de NEUILLY SUR SEINE
11	GTIE NETCOM
12	SEVESC P0329
13	ORANGE U1 UI HAUTS DE SEINE
14	RATP Infrastructures
15	GRDF ILE DE France OUEST 1 Couronne
16	SFR - SFR SA
17	ENEDIS-DR-IDFO-EXPLOITANTS
18	BOUYGUES TELECOM FIBRE (SPS)
19	SFR FIBRE SAS
20	SFR - COMPLETEL

Ouvrage de type : Canalisations de gaz combustibles

Catégorie d'ouvrage : Sensible

Positionnement : -

Société :	GRDF ILE DE France OUEST 1 Couronne	Contact :	
Agence :	CHEZ PROTYS P0486	Tél. :	0810300360 Fax :
Complément :		Tél. endommagement :	0247857444
Adresse postale :			
Lieu-dit / BP :	CS 90125	Tél. urgence :	0810300360
Code postal Commune :	27091 EVREUX CEDEX 9	Fax urgence :	
Pays :	FRANCE		
Site internet :	www.protys.fr		
Courriel :	GRDF_335.GRDF@demat.protys.fr		
Courriel urgence :	GRDF_335.GRDF@demat.protys.fr		
Consigne :			

L'exploitant est en capacité de répondre de façon dématérialisée à votre demande, à condition de recevoir au format électronique le fichier XML et PDF de votre dossier de consultation.

Ouvrage de type : Lignes électriques et éclairage public hors très basse tension

Catégorie d'ouvrage : Sensible

Positionnement : -

Société :	ENEDIS-DR-IDFO- EXPLOITANTS	Contact :	
Agence :	CHEZ PROTYS P0903	Tél. :	0130815177 Fax :
Complément :		Tél. endommagement :	0176614701
Adresse postale :			
Lieu-dit / BP :	CS 90125	Tél. urgence :	0176614701
Code postal Commune :	27091 EVREUX CEDEX 9	Fax urgence :	
Pays :	FRANCE		
Site internet :			
Courriel :	ASGARD-DRIDFO.ENEDIS@demat.protys.fr		
Courriel urgence :	ASGARD-DRIDFO.ENEDIS@demat.protys.fr		

Consigne :

L'exploitant est en capacité de répondre de façon dématérialisée à votre demande, à condition de recevoir au format électronique le fichier XML et PDF de votre dossier de consultation.



Positionnement : Strictement souterrain

Société :	RATP Infrastructures	Contact :	Vincent STEPHANY
Agence :	GDI/ESO/CPMO/IPE	Tél. :	0158769553 Fax :
Complément :	LAC UG14	Tél. endommagement :	0158761900
Adresse postale :	11 avenue Louison BOBET		
Lieu-dit / BP :		Tél. urgence :	0158782596
Code postal Commune :	94120 FONTENAY SOUS BOIS	Fax urgence :	0000000000
Pays :	FRANCE		
Site internet :			
Courriel :	dt-dict@ratp.fr		
Courriel urgence :	dt-dict@ratp.fr		
Consigne :			

L'exploitant est en capacité de répondre de façon dématérialisée à votre demande, à condition de recevoir au format électronique le fichier XML et PDF de votre dossier de consultation.

Société :	Mairie de NEUILLY-sur-SEINE	Contact :	Service EP SLT Ville de Neuilly sur Seine
Agence :		Tél. :	0140888835 Fax :
Complément :	CHEZ SOGELINK	Tél. endommagement :	0140888835
Adresse postale :	TSA 70011		
Lieu-dit / BP :		Tél. urgence :	0140888835
Code postal Commune :	69134 DARDILLY CEDEX	Fax urgence :	
Pays :	FRANCE		
Site internet :			
Courriel :	ville-neuilly-sur-seine@demat.sogelink.fr		

Courriel urgence : **service.eclairagepublic@ville-neuillysurseine.fr**

Consigne :

L'exploitant est en capacité de répondre de façon dématérialisée à votre demande, à condition de recevoir au format électronique le fichier XML et PDF de votre dossier de consultation.



Société :	Mairie de NEUILLY SUR SEINE	Contact :	DSI - Contact Video Ville de Neuilly sur Seine	
Agence :		Tél. :	0140888780	Fax :
Complément :	CHEZ SOGELINK	Tél. endommagement :	0140888780	
Adresse postale :	TSA 70011			
Lieu-dit / BP :		Tél. urgence :	0140888780	
Code postal Commune :	69134 DARDILLY CEDEX	Fax urgence :		
Pays :	FRANCE			
Site internet :				
Courriel :	ville-neuilly-seine-video@demat.sogelink.fr			
Courriel urgence :	telecom@ville-neuillysurseine.fr			
Consigne :				
L'exploitant est en capacité de répondre de façon dématérialisée à votre demande, à condition de recevoir au format électronique le fichier XML et PDF de votre dossier de consultation.				



Ouvrage de type : **Installations de transport guidé**

Catégorie d'ouvrage : *Sensible*

Positionnement : **Aérien et souterrain**

Société :	RATP Infrastructures	Contact :	Vincent STEPHANY	
Agence :	GDI/ESO/CPMO/IPE	Tél. :	0158769553	Fax :
Complément :	LAC UG14	Tél. endommagement :	0158761900	
Adresse postale :	11 avenue Louison BOBET			
Lieu-dit / BP :		Tél. urgence :	0158782596	
Code postal Commune :	94120 FONTENAY SOUS BOIS	Fax urgence :	0000000000	
Pays :	FRANCE			

Site internet :

Courriel : **dt-dict@ratp.fr**

Courriel urgence : **dt-dict@ratp.fr**

Consigne :

L'exploitant est en capacité de répondre de façon dématérialisée à votre demande, à condition de recevoir au format électronique le fichier XML et PDF de votre dossier de consultation.



Ouvrage de type : Communications électroniques et lignes électriques/éclairage TBT

Catégorie d'ouvrage : Non sensible

Positionnement : -

Société :	ORANGE U1 UI HAUTS DE SEINE	Contact :
Agence :	Service DICT	Tél. : 0497461600 Fax :
Complément :		Tél. endommagement : 0810300111
Adresse postale :	TSA 70011	
Lieu-dit / BP :		Tél. urgence :
Code postal Commune :	69134 DARDILLY CEDEX	Fax urgence :
Pays :	FRANCE	
Site internet :	www.protys.fr	
Courriel :	FT40U1.FTO@demat.protys.fr	
Courriel urgence :	FT40U1.FTO@demat.protys.fr	
Consigne :		

L'exploitant est en capacité de répondre de façon dématérialisée à votre demande, à condition de recevoir au format électronique le fichier XML et PDF de votre dossier de consultation.



Société :	BOUYGUES TELECOM FIBRE (SPS)	Contact :
Agence :	CHEZ PROTYS P0858	Tél. : 0146018782 Fax :
Complément :		Tél. endommagement : 0146018782
Adresse postale :		

Lieu-dit / BP :	CS 90125	Tél. urgence :
Code postal Commune :	27091 EVREUX CEDEX 9	Fax urgence :
Pays :	FRANCE	
Site internet :	www.protys.fr	
Courriel :	DICT.BYTEL@demat.protys.fr	
Courriel urgence :	DICT.BYTEL@demat.protys.fr	
Consigne :		

L'exploitant est en capacité de répondre de façon dématérialisée à votre demande, à condition de recevoir au format électronique le fichier XML et PDF de votre dossier de consultation.



Positionnement : Aérien et souterrain

Société :	SFR FIBRE SAS	Contact :
Agence :	SFR FIBRE SAS	Tél. : 0980804303 Fax :
Complément :	CHEZ SOGELINK	Tél. endommagement : 0805052656
Adresse postale :	TSA 70011	
Lieu-dit / BP :		Tél. urgence :
Code postal Commune :	69134 DARDILLY CEDEX	Fax urgence :
Pays :	FRANCE	
Site internet :		
Courriel :	sfr-fibre@demat.sogelink.fr	
Courriel urgence :		
Consigne :		

L'exploitant est en capacité de répondre de façon dématérialisée à votre demande, à condition de recevoir au format électronique le fichier XML et PDF de votre dossier de consultation.



Société :	GTIE NETCOM	Contact :	Frédéric WILMOTTE
Agence :	Service DT/DICT	Tél. :	33164532030 Fax : 33164532039
Complément :	Parc Gutenberg	Tél. endommagement :	825004121
Adresse postale :	8 voie la Cardon		

Lieu-dit / BP :		Tél. urgence :	
Code postal Commune :	91120 PALAISEAU	Fax urgence :	
Pays :	FRANCE		
Site internet :			
Courriel :	be_gtienetcom@gtie.fr		
Courriel urgence :			
Consigne :	Fibre optique en égouts, GC ou galerie		

L'exploitant est en capacité de répondre de façon dématérialisée à votre demande, à condition de recevoir au format électronique le fichier XML et PDF de votre dossier de consultation.

Société :	SFR - SFR SA	Contact :	
Agence :	SFR SA	Tél. :	0980804303 Fax :
Complément :	CHEZ SOGELINK	Tél. endommagement :	0805052656
Adresse postale :	TSA 70011		
Lieu-dit / BP :		Tél. urgence :	
Code postal Commune :	69134 DARDILLY CEDEX	Fax urgence :	
Pays :	FRANCE		
Site internet :			
Courriel :	sfr-sa@demat.sogelink.fr		
Courriel urgence :			
Consigne :			

L'exploitant est en capacité de répondre de façon dématérialisée à votre demande, à condition de recevoir au format électronique le fichier XML et PDF de votre dossier de consultation.

Société :	SFR - XPFIBRE.92	Contact :	
Agence :		Tél. :	0980804303 Fax :
Complément :	CHEZ SOGELINK	Tél. endommagement :	0805052656
Adresse postale :	TSA 70011		
Lieu-dit / BP :		Tél. urgence :	

Code postal Commune : **69134 DARDILLY CEDEX** | Fax urgence :
Pays : **FRANCE**

Site internet :

Courriel : **xpfibre-92@demat.sogelink.fr**

Courriel urgence :

Consigne :

L'exploitant est en capacité de répondre de façon dématérialisée à votre demande, à condition de recevoir au format électronique le fichier XML et PDF de votre dossier de consultation.



Société :	SFR - COMPLETEL	Contact :	
Agence :	SFR - COMPLETEL	Tél. :	0980804303 Fax :
Complément :	CHEZ SOGELINK	Tél. endommagement :	0805052656
Adresse postale :	TSA 70011		
Lieu-dit / BP :		Tél. urgence :	
Code postal Commune :	69134 DARDILLY CEDEX	Fax urgence :	
Pays :	FRANCE		
Site internet :			
Courriel :	completel@demat.sogelink.fr		
Courriel urgence :			
Consigne :			

L'exploitant est en capacité de répondre de façon dématérialisée à votre demande, à condition de recevoir au format électronique le fichier XML et PDF de votre dossier de consultation.



Positionnement : **Strictement souterrain**

Société :	VERIZON	Contact :	TOULOUSE TEAM
Agence :	Equipe DR / DICT de la zone France 2	Tél. :	0170737024 Fax : 0000000000
Complément :	La Plaine St Denis	Tél. endommagement :	0170737021
Adresse postale :	14 rue de la Montjoie		
Lieu-dit / BP :		Tél. urgence :	0170737024
Code postal Commune :	93210 Saint Denis	Fax urgence :	0000000000

Pays :	FRANCE
Site internet :	
Courriel :	dict-idf@fr.verizon.com
Courriel urgence :	dict-idf@fr.verizon.com
Consigne :	

L'exploitant est en capacité de répondre de façon dématérialisée à votre demande, à condition de recevoir au format électronique le fichier XML et PDF de votre dossier de consultation.

Société :	IMOPTEL mandaté par l'exploitant ZAYO	Contact :	
Agence :		Tél. :	0149878087 Fax :
Complément :		Tél. endommagement :	0149878064
Adresse postale :	102 Avenue Jean Jaures		
Lieu-dit / BP :		Tél. urgence :	0149970737
Code postal Commune :	94200 IVRY-SUR-SEINE	Fax urgence :	
Pays :	FRANCE		
Site internet :			
Courriel :	dictzayo@axians.com		
Courriel urgence :	dictzayo@axians.com		
Consigne :			

L'exploitant est en capacité de répondre de façon dématérialisée à votre demande, à condition de recevoir au format électronique le fichier XML et PDF de votre dossier de consultation.



Société :	IMOPTEL mandaté par l'exploitant LEVEL3	Contact :	
Agence :		Tél. :	0149878062 Fax : 0149878055
Complément :		Tél. endommagement :	0149878067
Adresse postale :	102 Avenue Jean Jaures		
Lieu-dit / BP :		Tél. urgence :	
Code postal Commune :	94200 IVRY-SUR-SEINE	Fax urgence :	

Pays :	FRANCE
Site internet :	
Courriel :	dictlevel3@axians.com
Courriel urgence :	dictlevel3@axians.com
Consigne :	

L'exploitant est en capacité de répondre de façon dématérialisée à votre demande, à condition de recevoir au format électronique le fichier XML et PDF de votre dossier de consultation.

Société :	VEOLIA EAU Centre Opérationnel OISE	Contact :	
Agence :	Service DT DICT	Tél. :	0141975760 Fax :
Complément :		Tél. endommagement :	0969369918
Adresse postale :	TSA 70011	Tél. urgence :	0969369918
Lieu-dit / BP :		Fax urgence :	0149402213
Code postal Commune :	69134 DARDILLY CEDEX		
Pays :	FRANCE		
Site internet :			
Courriel :	veoliaeau-copoise@delegation.sogedata.fr		
Courriel urgence :			
Consigne :			

L'exploitant est en capacité de répondre de façon dématérialisée à votre demande, à condition de recevoir au format électronique le fichier XML et PDF de votre dossier de consultation.



Société :	MAIRIE DE NEUILLY SUR SEINE	Contact :	Espace vert VILLE DE NEUILLY SUR SEINE	
Agence :	Espace vert	Tél. :	0632645150	Fax :
Complément :	CHEZ SOGELINK	Tél. endommagement :	0155626130	

Adresse postale :	TSA 70011	
Lieu-dit / BP :		Tél. urgence :
Code postal Commune :	69134 DARDILLY CEDEX	Fax urgence :
Pays :	FRANCE	
Site internet :		
Courriel :	ville-neuilly-seine-ev@demat.sogelink.fr	
Courriel urgence :	rederic.martini@ville-neuillysurseine.fr	
Consigne :		

L'exploitant est en capacité de répondre de façon dématérialisée à votre demande, à condition de recevoir au format électronique le fichier XML et PDF de votre dossier de consultation.

Ouvrage de type : Canalisations d'eau usées ou d'assainissement

Catégorie d'ouvrage : Non sensible

Positionnement : -

Société :	SEVESC P0328	Contact :	
Agence :	CHEZ PROTYS	Tél. :	0786353650 Fax :
Complément :		Tél. endommagement :	0141385656
Adresse postale :			
Lieu-dit / BP :	CS 90125	Tél. urgence :	0141385656
Code postal Commune :	27091 EVREUX CEDEX 9	Fax urgence :	
Pays :	FRANCE		
Site internet :	www.protys.fr		
Courriel :	SEVC-01.SUEZ@demat.protys.fr		
Courriel urgence :	SEVC-01.SUEZ@demat.protys.fr		
Consigne :			

L'exploitant est en capacité de répondre de façon dématérialisée à votre demande, à condition de recevoir au format électronique le fichier XML et PDF de votre dossier de consultation.

Société :	SEVESC P0329	Contact :	
Agence :	CHEZ PROTYS	Tél. :	0130153405 Fax :

Complément :		Tél. endommagement :	0977429436
Adresse postale :			
Lieu-dit / BP :	CS 90125	Tél. urgence :	0977429436
Code postal Commune :	27091 EVREUX CEDEX 9	Fax urgence :	
Pays :	FRANCE		
Site internet :	www.protys.fr		
Courriel :	SEVC-02.SUEZ@demat.protys.fr		
Courriel urgence :	SEVC-02.SUEZ@demat.protys.fr		
Consigne :			

L'exploitant est en capacité de répondre de façon dématérialisée à votre demande, à condition de recevoir au format électronique le fichier XML et PDF de votre dossier de consultation. D

Ouvrage de type : Autre

Catégorie d'ouvrage : Non sensible

Positionnement : -

Société :	PRIZZ INFRASTRUCTURE	Contact :	ALEXIS AUGEZ
Agence :		Tél. :	0426727706 Fax :
Complément :	CHEZ SOGELINK	Tél. endommagement :	0750723298
Adresse postale :	TSA 70011		
Lieu-dit / BP :		Tél. urgence :	
Code postal Commune :	69134 DARDILLY CEDEX	Fax urgence :	
Pays :	FRANCE		
Site internet :			
Courriel :	prizz-infra@demat.sogelink.fr		
Courriel urgence :	prizz-infra@demat.sogelink.fr		
Consigne :			

L'exploitant est en capacité de répondre de façon dématérialisée à votre demande, à condition de recevoir au format électronique le fichier XML et PDF de votre dossier de consultation. D

Un seul formulaire DT ou DICT vous est envoyé si les coordonnées des contacts de l'exploitant sont strictement identiques.

Exploitant(s) ayant enregistré(s) un réseau en arrêt définitif d'exploitation :

Il n'y a aucun réseau en arrêt définitif d'exploitation enregistré sur le téléservice.